Florin

HEIGHT: 188

BUST: 97

WAIST: 79

HIPS: 96

HAIR: dark blonde

EYES: blue

SHOES: 44

Light Grey
Glen Check Suit
2017 a/w collection

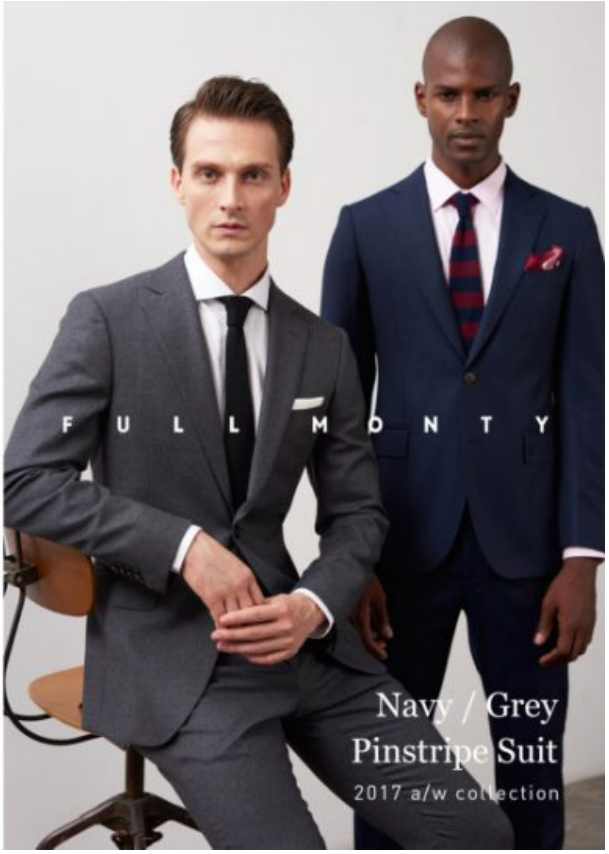
F U L L M O N T Y
Navy / Grey
Pinstripe Suit
2017 a/w collection

For Her
화이트 슬리브리스 셔츠에 개주얼한 테치의 탁스 재킷과 크롭트 팬츠를 매치하고 블랙 실크 소재 플라워 칼라와 클로슈, 크리스탈 장식 대비 슈즈로 포인트를 주어 매니시함과 페미닌함을 동시에 전한다. 스와로브스키 크리스탈 장식이 돋보이는 브리운 컬러의 지지 타이를 네크 장식으로 시크하게 레이어링했다.
모두 Brunello Cucinelli.
For Him
체크 셔츠와 톤 다운된 네이비 컬러의 캐시미어 카디건에 울 소재의 브라운 컬러 패딩 베스트와 포켓 대비감의 울 팬츠를 더해 활동적인 아웃도어 룩을 연출했다. 스웨이드 부츠까지 모두 Brunello Cucinelli.

Modern-retro
Tabacco Brown Suit
F U L L M O N T Y

STÂNGA
IRINA: Rochie Cristina Săvulescu 4.400 lei, sandale The 5th Element 370 lei, cercei Ermanno Scervino 3.335 lei

DREAPTA
IRINA: Top Prada (Mengotti) 5.972 lei, pantalon Prada (Mengotti) 2.700 lei, pantofi The 5th Element 340 lei

FLORIN: Sacou Men's Cave 849 lei, pantalon Men's Cave 449 lei, cămașă Pineberry 130 lei, pantofi Boggi 1.379 lei, cravată Boggi 199 lei

For Her
For Him

F U L L M O N T Y
Camel Wool &
Cashmere Overcoat
2017 a/w collection

DAMAN
style
DAMAN.CO.ID
SPRING/SUMMER 2019
IDR 80,000
S$ 11.90
US$ 18
THE ROLE MODEL
FLORIN
SOPCU

Henry

MOZZAFIATO

THE
GRAND
MAGAZINE

STÂNGA
FLORIN: Costum Givenchy (Mengotti) 8.250 lei, cămașă Boggi 339 lei, pantofi Boggi 1.379 lei, papion Adina Buzatu 345 lei

DREAPTA
IRINA: Rochie Rhea Costa 2.380 lei, pantofi Mihaela Glăvan 866 lei

FLORIN: Sacou Boggi (costum) 2.799 lei, cămașă Boggi 339 lei, pantalon Men's Cave 489 lei, pantofi Paul Smith (Mengotti) 2.530 lei

Blazer by Giorgio Armani,
shirt by Dries Van Noten,
T-shirt by JW Anderson
shorts by Prada,
scarf by Hermès

Shirt by Dries van Noten,
cardigan by Loewe,
pants by Abercrombie and Fitch,
scarf by Hermès

Jacket Aspesi,
shirt by Valentino,
scarf by Hermès,
pants by Givenchy,
sweater by Raf Simons

Shirt and jacket by Prada,
pants by Off –White
Make Up Tania Cosma
Hair Alex Sarghe
Model Florin Sopcu/
DEJAVU Model Management

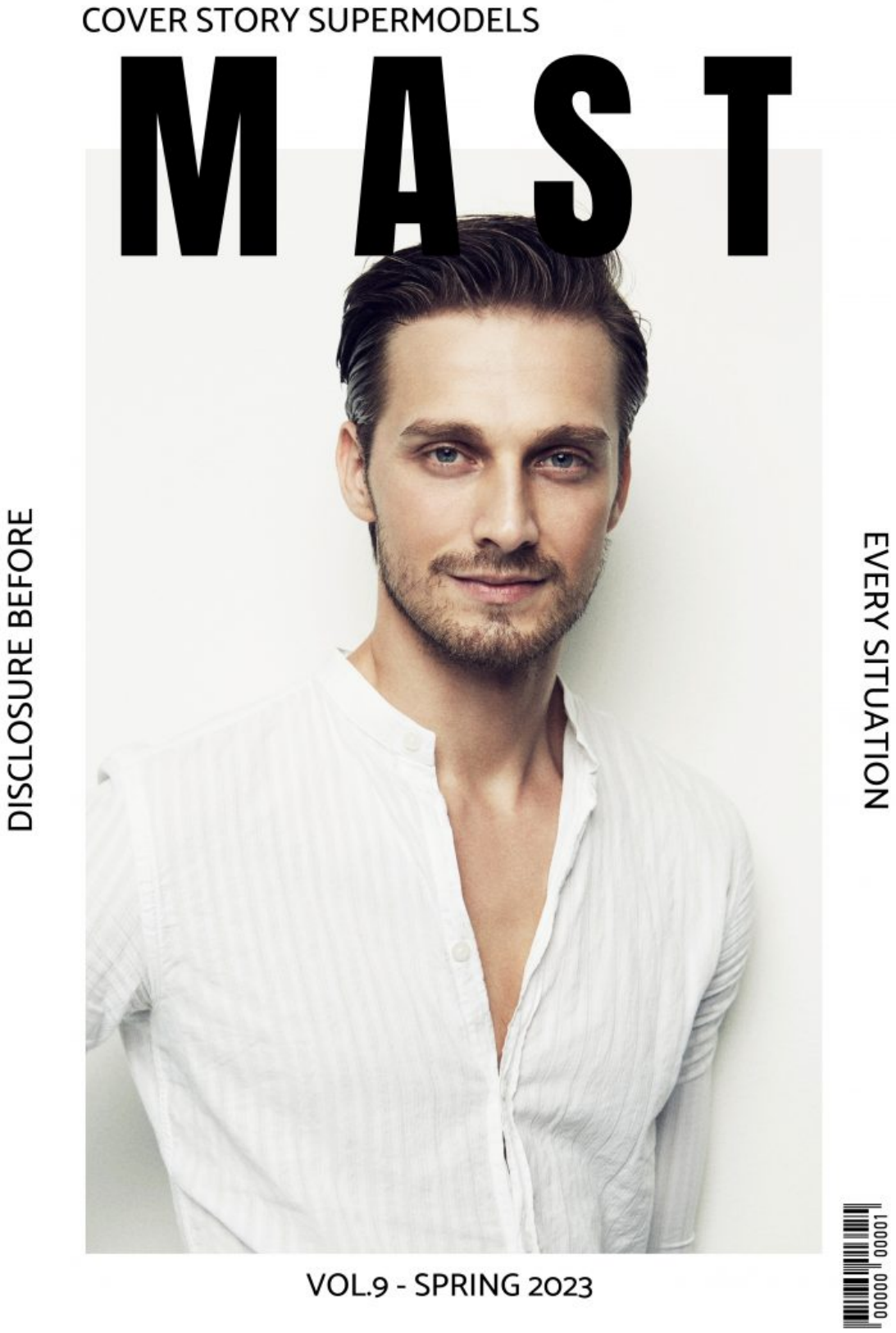
COVER STORY SUPERMODELS
MAST
DISCLOSURE BEFORE
EVERY SITUATION
VOL.9 - SPRING 2023

L'OFFICIEL

MONT
BLANC

GIVENCHY
PARIS

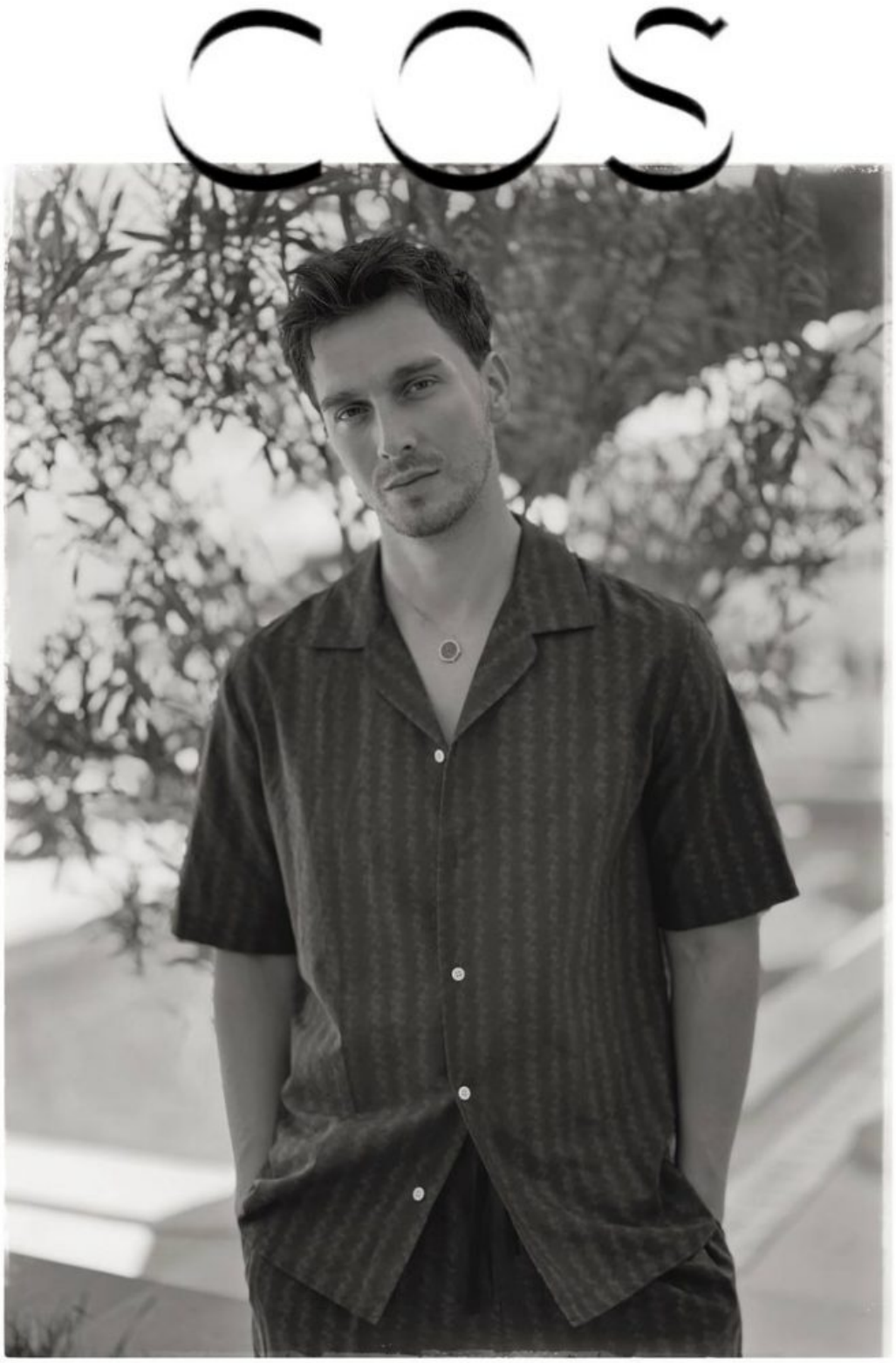

www.cos.com

LC WAIKIKI

VOGUE
THE VOGUE
BEAUTY
AWARDS
WINNERS
SPRING
COLLECTION
FASHION
NOW
FIRST LOOK AT
THE NEW SEASON

TEMU

FORBES Magazine

Est.1998
SEROUSSI
MORE SPACE FOR ELEGANCE

giacca Moncler; guanto da falconiere in pelle di cervo, Dents de Germania; pantalone in pelle, H&M; scarponcino, Emporio Armani
L'OCCHIO DEL PREDATORE
BATTUTA DI STILE
ELEGANZE PRÊT À PORTER
SOLO PER IL TUO VISO
MHSTYLE

VOGUE
DOLCE & GABBANA

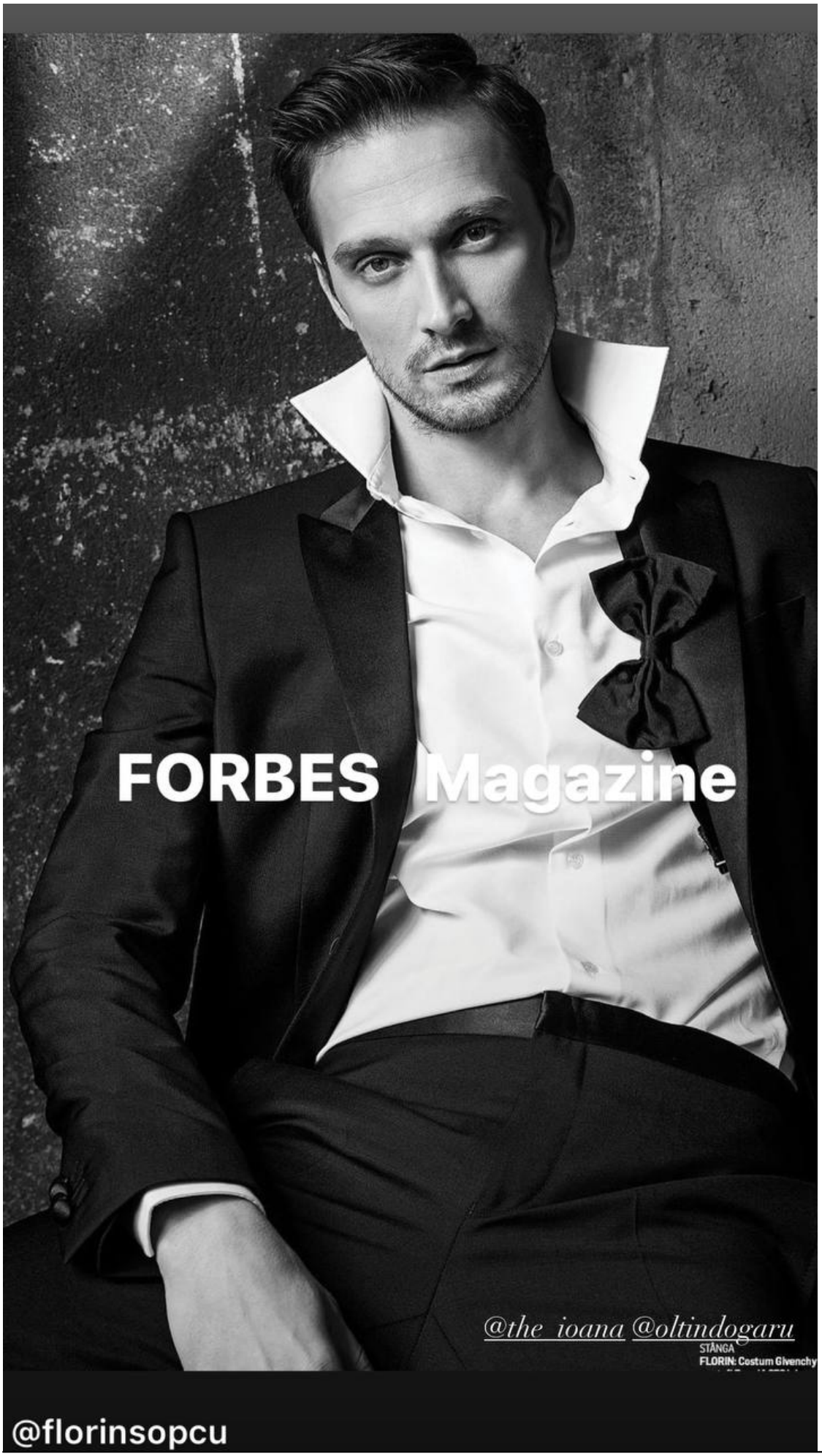
FORBES Magazine
@the_ioana @oltindogaru
STÂNGA
FLORIN: Costum Givenchy
@florinsopcu

GQ JAPAN

旬の素材を軽やかなライトグレーで楽しむ。

今シーズンは目されているジャージー素材のダブルブレストスーツ。間に薄く芯を入れたアンコン仕立てだが、6つボタン1つ掛けのピークドラペル、袖ボタン付き、サイドベンツ仕様という、ウール素材と変わらない本格的なデザイン。カラークロスが光沢になっているのでスタンディングさせてもサマになる。軽量かつストレッチ性抜群なので、リラックスしたスーツを着たい人にはおすすめ。

ジャケット ¥55,650、セットアップパンツ ¥29,400、シャツ ¥23,100（すべてDESIGNWORKS）、ニットタイ ¥14,700（Franco Minucci）／以上すべてドゥ・コート デザインワークス銀座店 ☎03-3562-6277　ポケットチーフ ¥4,200（D'URBAN／レナウン プレスポート ☎03-5469-2551）　腕時計 ¥37,500（Dior Homme／クリスチャン ディオール ☎03-3263-2266）　靴 ¥69,330（TOD'S／トッズ・ジャパン ☎0120-102-578）

GQ JAPAN 200

構築的な作りをもつ、モードなスーツ。

クリス・ヴァン・アッシュが2009SSに発表して以来続く、ディオール オムの定番スーツ。ボックスに近いシルエットと4cmほどのナローラペル、細幅18cmの細身のシルエットが特徴。ジャケットの着丈は短く、肩回りもコンパクトな印象のジャケットだが、肩パッドは採用。使われている芯地もキャメル、ホースヘア、羊毛のもので接着芯などの人工的なものを排除。これらの動物のモ芯は通気性もよく落れにくいというメリットがあるだけでなく、経年による型崩れを遅らせることができるのだ。一見するとモードなデザインのスーツだが、作りはクラシックなテーラードなスーツと変わらない工程数を踏み、クチュールメゾンのテクニックを駆使している。

スーツ ¥346,500、シャツ ¥48,300、タイ ¥20,475、靴 ¥88,200（すべてDior Homme／クリスチャン ディオール ☎03-3263-2266）

201 GQ JAPAN

加工にとことんこだわった オトナの味出し革ジャン

「ポロ ラルフ ローレン」のラストを飾るのは、SENSEの大好物であるレザージャケット。とは言え、そこらのそれとは一味も二味も違う肝満載の一着であることを先に自慢しておこうかと。で、ご自慢の素材をお伝えしますと、こちら、選びに選び抜かれたシアリングのディストレストレザーなんです。表地は手作業のダメージ加工で濃淡を表現しつつ、絶妙な艶出し加工で光沢のある部分とマットな部分のコントラストを実現しているのだとか。素材以外にも、ダメージ加工のローラーバックルが付いたサイドアジャスター付きのバックベルトや、アンティークブラスのジッパーなど、ディテールにもこだわっているのは流石です。

レザーブルゾン¥277,200、チノパン¥24,150／ともにポロ ラルフ ローレン（ラルフ ローレン）

ラギットなのに洗練された カントリージェントルマン

今シーズンのもう一つのテーマである“タウン アンド カントリー”をベースにしたコーディネイト。オリーブカラーを基調に、粗野さとオトナっぽさをミックスしたカントリージェントルマンと言ったところだろうか。ヘリンボーンの生地やパッチポケットを採用したジャケットでカントリー感を加速させておきつつも、ウールにコットンを混紡したパンツで上品さもキープ。ウォッシュをかけずにプレス加工を施すことで、ドレストラウザーズの高級感を演出しているのが心憎いですな。アクセントとなっているストールは、ご覧の鳥柄とオトナの色気が漂うペイズリー柄のリバーシブル仕様となっているのも嬉しい限りです。

ツイードジャケット¥186,900、チェックシャツ¥19,950、パンツ¥37,800、ハンチング¥9,450、ストール¥15,750／以上ポロ ラルフ ローレン（ラルフ ローレン）、他私物

SENSE 44

軽快さをアピールするなら ショーツという選択を

「デニム & サプライ」には欠かせないデニムジャケットに、今シーズンのテーマが色濃く反映されたビーコン柄のスエットパーカと迷彩ショーツを合わせたコーディネイト。写真ではちょっと確認できませんが、スエットの胸元にはブランドネームが刺繍されることでポップな印象も与えております。ショーツはSENSE一押しのアイテムのひとつで、迷彩に施されたビーコン柄はもちろん、程よくゆったりとしたシルエットと絶妙な丈感がたまらなく今っぽいですな。

Gジャン¥27,300、パーカ¥13,650、ショーツ¥9,450／以上デニム & サプライ ラルフ ローレン（ラルフ ローレン）

※今回ご紹介したSENSEリコメンドの10スタイルの一部を含め、様々なブランドラインのアイテムが、この秋開設した日本版eコマースサイト「RalphLauren.co.jp」で購入することが可能。ぜひアクセスして、プレミアムなショッピングをお楽しみ下さい！

51 SENSE 渋ラルフ ローレン ☎0120-3274-20 ラグビー ラルフ ローレン ☎03-6438-5801
リーガル コーポレーション ☎047-304-7261

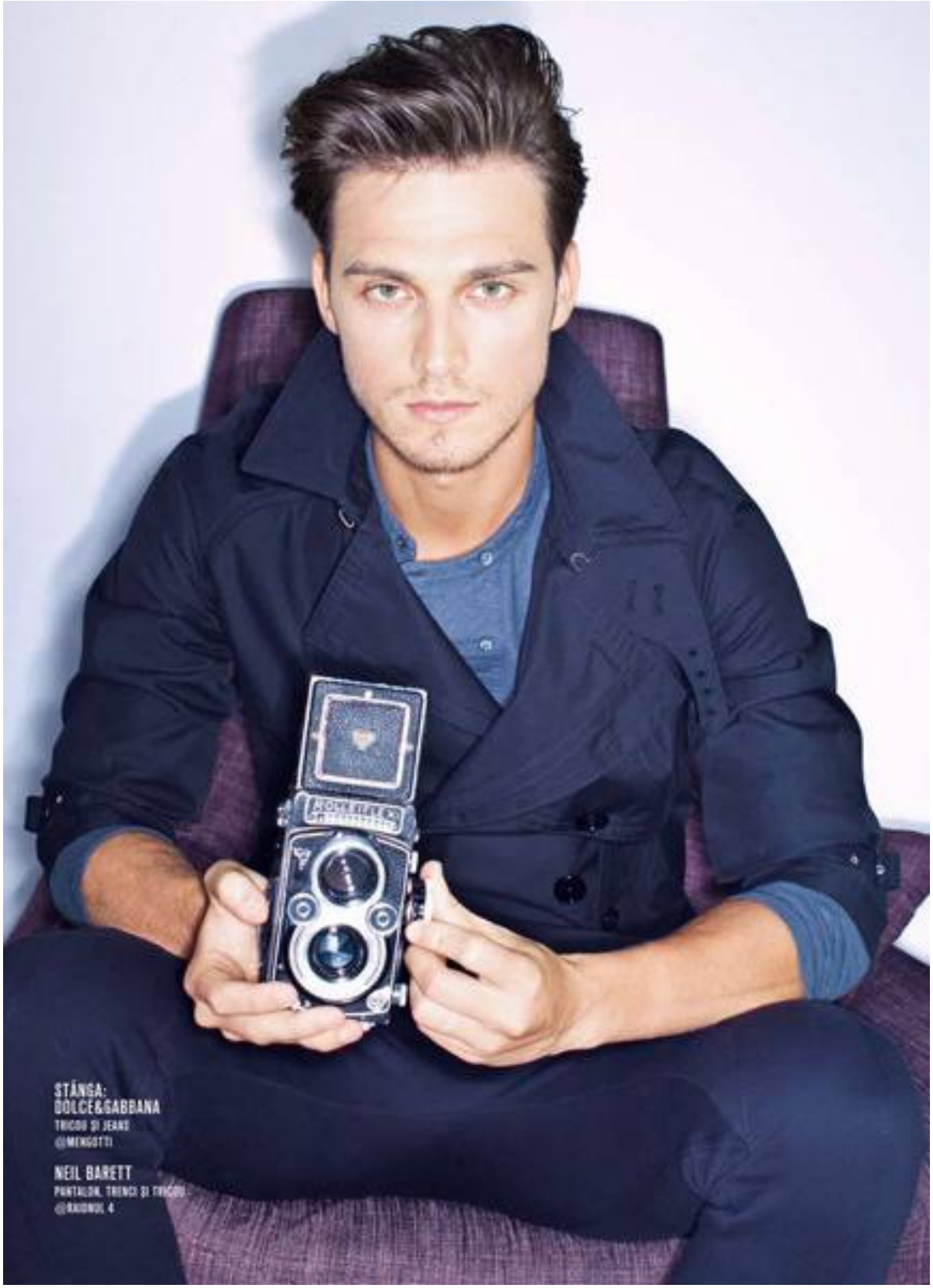
STÂNGA:
DOLCE&GABBANA
TRICOU ȘI JEANS
@MENGOTTI
NEIL BARETT
PANTALONI, TRENCI ȘI TRICOU
@RAIONUL 4

LECTION MARIAGE

BOSS
BOSS
BOSS
HUGO BOSS

LC WAIKIKI